

REPORTE TRIMESTRAL

Febrero 21, 2011

Durante el enero-diciembre el PIB total creció en 5.5% mientras que el PIB de la construcción fue el único que presentó una caída del 0.0%.

De acuerdo a los indicadores trimestrales del PIB publicados por el INEGI el día de hoy. Los resultados del periodo (enero-diciembre) de 2010 fueron los siguientes:

| INDICADOR | Ene-dic de 2010 (Variación real %) |
|---------------------------------------|---------------------------------------|
| PIB Total | 5.5 |
| I. Actividades primarias | 5.7 |
| II. Actividades secundarias | 6.1 |
| Minería | 2.4 |
| Electricidad, Gas y Agua | 2.4 |
| Construcción | 0.0 |
| Industrias manufactureras | 9.9 |
| III. Actividades Terciarias | 5.0 |
| Comercio | 13.3 |
| Transportes y Almacenamiento | 6.4 |
| Servicios Financieros y de Seguros | 2.8 |
| Servicios inmobiliarios y de Alquiler | 1.7 |

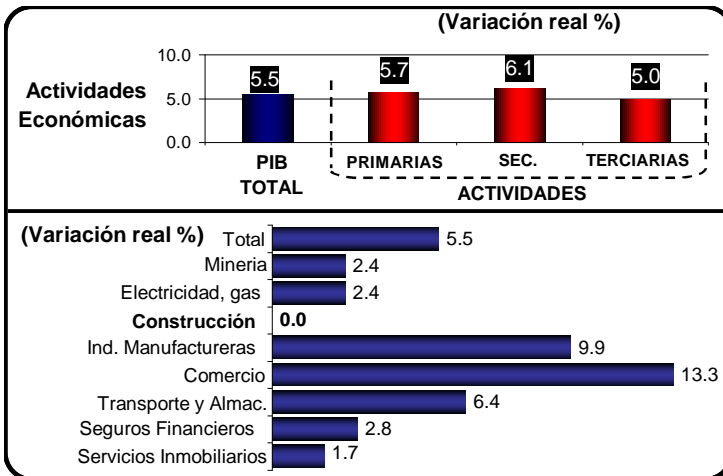

De acuerdo a los indicadores trimestrales del PIB publicados por el INEGI el día de hoy. Los resultados en el tercer trimestre (octubre-diciembre) de 2010 fueron los siguientes:

| INDICADOR | Oct-dic de 2010 (Variación real %) |
|---------------------------------------|---------------------------------------|
| PIB Total | 4.6 |
| I. Actividades primarias | 9.9 |
| II. Actividades secundarias | 4.7 |
| Minería | 1.4 |
| Electricidad, Gas y Agua | 3.4 |
| Construcción | 4.3 |
| Industrias manufactureras | 6.0 |
| III. Actividades Terciarias | 4.2 |
| Comercio | 9.5 |
| Transportes y Almacenamiento | 3.1 |
| Seguros Financieros y de Seguros | 9.5 |
| Servicios inmobiliarios y de Alquiler | 1.6 |

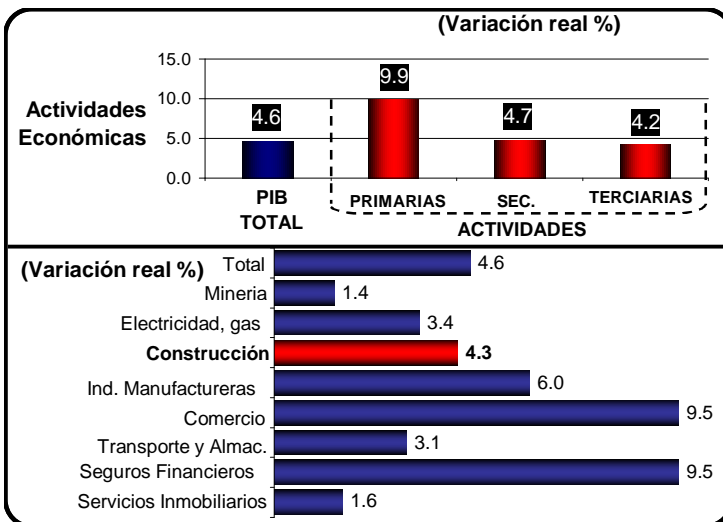

Fuente: Gerencia de Economía y Financiamiento CMIC con datos de INEGI.

PIB total y de la construcción (Variación real % anual)

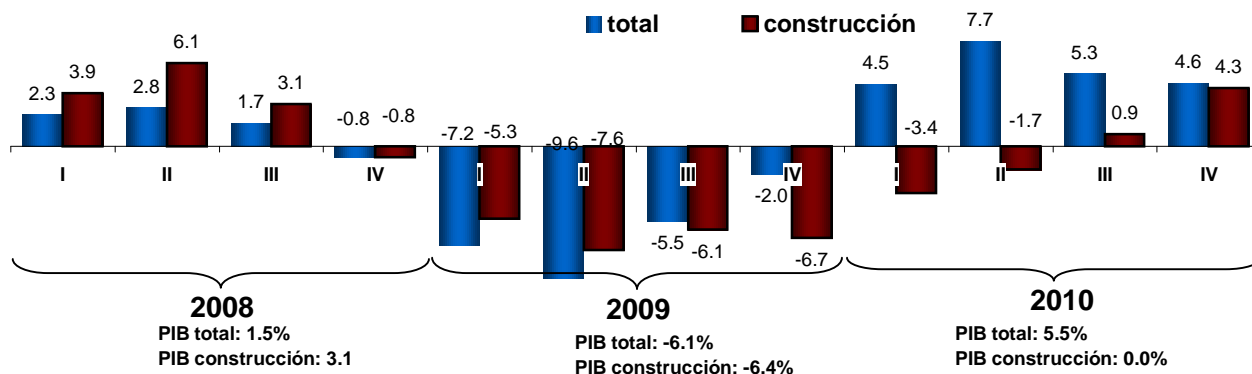

Fuente: Gerencia de Economía y Financiamiento CMIC con datos de INEGI.