

Boletín mensual

EL VALOR BRUTO DE LA PRODUCCIÓN CRECIO 2.1% DURANTE ENERO-ABRIL DE 2011

Enero-abril de 2011

De acuerdo a la Encuesta Nacional de Empresas Constructoras, publicada por el INEGI el día de hoy. Los resultados de **enero-abril de 2011** fueron los siguientes:

El valor de la obra construida por las empresas constructoras se concentró básicamente en Edificación en general (como viviendas, escuelas, edificios para la industria, comercio y servicios, hospitales y clínicas, y edificaciones para recreación y esparcimiento) con una aportación de 45.6% del valor total durante el mes que se reporta, y en Transporte (como autopistas, carreteras, caminos, vías férreas, metro y tren ligero, y obras de urbanización y vialidad, entre otras).

Tipo de obra	Variación real %
Total	2.1
Edificación	2.0
Agua, riego y saneamiento	4.3
Electricidad y comunicaciones	11.5
Transporte	0.8
Petróleo y petroquímica	-3.5
Otras construcciones	3.8

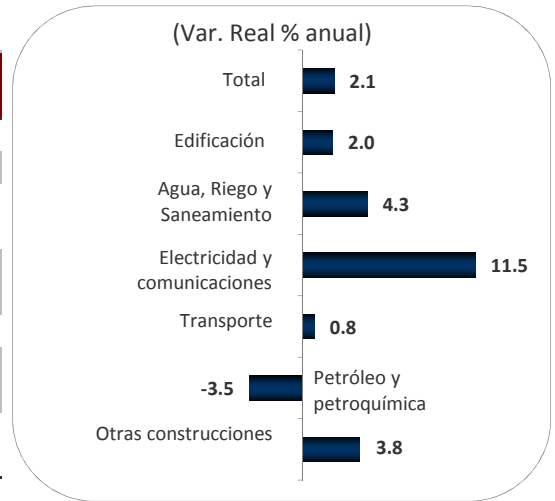

Abril de 2011

De acuerdo a la Encuesta Nacional de Empresas Constructoras, publicada por el INEGI el día de hoy. Los resultados en el mes de abril **de 2011** fueron los siguientes:

En el primer cuatrimestre de este año, el valor de producción de las empresas constructoras creció 2.1% con relación al mismo periodo de 2010, el personal ocupado aumentó 2.1%, las horas trabajadas 4.3% y las remuneraciones medias reales 0.7 por ciento. Por su parte, el valor de la obra construida por el sector público significó 52% del total.

Tipo de obra	Variación real %
Total	0.8
Edificación	7.5
Agua, riego y saneamiento	0.0
Electricidad y comunicaciones	2.3
Transporte	-5.1
Petróleo y petroquímica	-10.8
Otras construcciones	-2.0

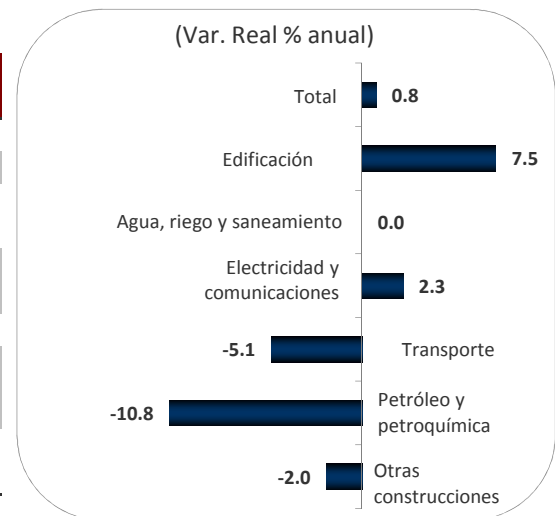

Serie histórica: Valor Bruto de la Construcción (Variación real %) 2010-2011

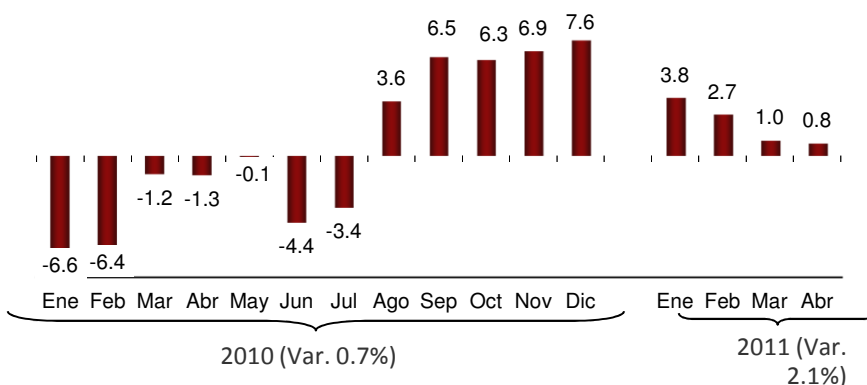

Evolución histórica

La situación económica mundial incidió negativamente en el comportamiento de la producción de las empresas constructoras.

Desde agosto de 2008, cuando se registró la primera caída del VBP, la producción, no se recuperó, hasta agosto de 2010 acumulando 24 meses con cifras negativas, sin embargo en el primer cuatrimestre de 2011 el crecimiento fue positivo (2.1%) lo cual representa una robusta recuperación.